FIREFLY 1988

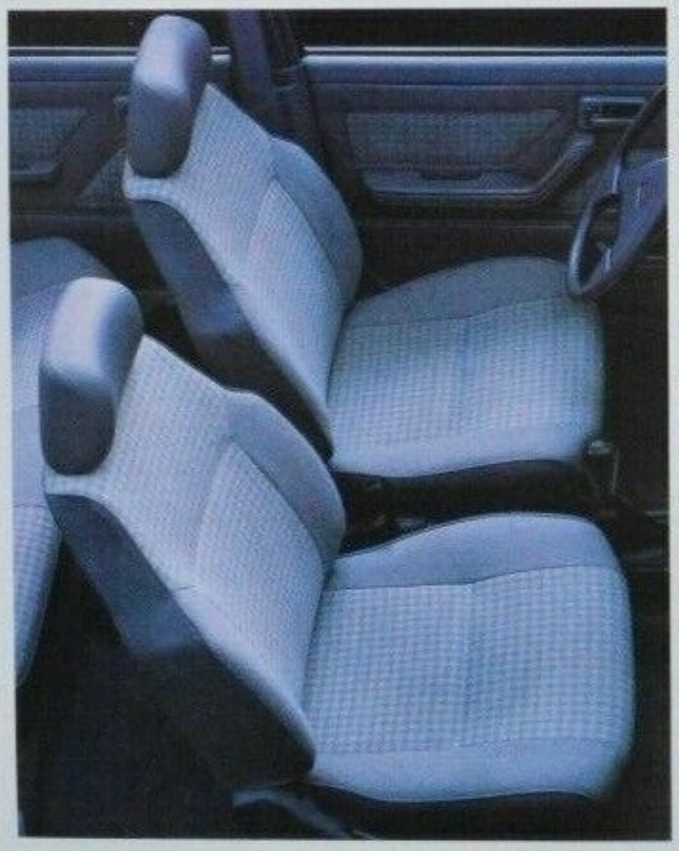

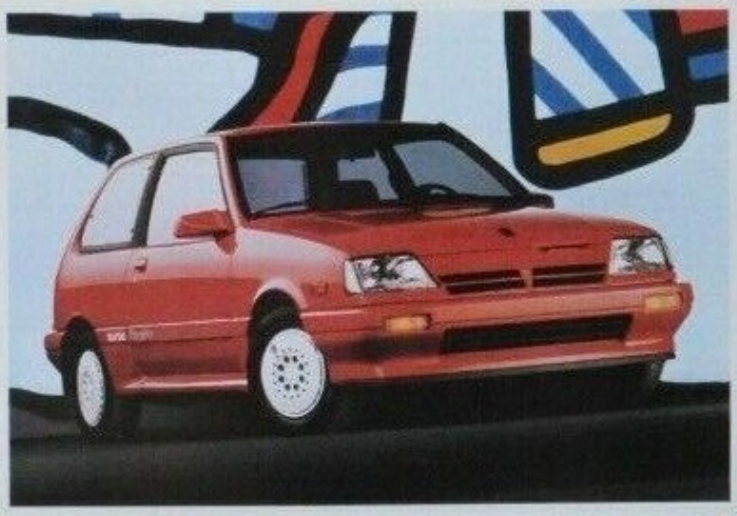

Ça marche, Pontiac!

PONTIAC FIREFLY

1988

La petite Firefly de Pontiac n'a pas froid aux yeux. Elle est prête à affronter toutes les voitures de sa catégorie. D'une économie de carburant inégalable, cette voiture importée de Pontiac est fringante, spacieuse et confortable.

DISPONIBILITÉ DES MODÈLES

FIREFLY coupé 3 portes
sedan 5 portes

GROUPES MOTEURS

MODÈLE	MOTEUR	BOÎTE DE VITESSES
Firefly	3-cyl., 1 litre, carb. 2 corps	Manuelle 5 vitesses (standard) Automatique 3 rapports
Firefly Turbo	3-cyl., 1 litre, à turbo-compresseur	Manuelle 5 vitesses (standard)

DIMENSIONS EXTÉRIEURES

Millimètres (pouces)

	Coupé 3 portes		Sedan 5 portes	
Empattement	2 245	(88,4)	2 345	(92,3)
Longueur (hors tout)	3 670	(144,5)	3 770	(148,4)
Largeur (hors tout)	1 530	(60,3)	1 530	(60,3)
Hauteur (hors tout)	1 350	(53,1)	1 350	(53,1)
Poids en ordre de marche: kg (lb)	710	(1 565)	735	(1 620)
Voie – avant	1 335	(52,6)	1 335	(52,6)
Voie – arrière	1 300	(51,2)	1 300	(51,2)
Dimensions, pneus de base	P145/80R-12		P145/80R-12	

DIMENSIONS INTÉRIEURES

Millimètres (pouces)

	Coupé 3 portes		Sedan 5 portes	
Hauteur siège-plafond – avant	940	(37,0)	940	(37,0)
– arrière	914	(36,0)	923	(36,3)
Espace, jambes – avant	1 068	(42,1)	1 068	(42,1)
– arrière	738	(29,1)	806	(31,7)
Largeur, épaules – avant	1 280	(50,4)	1 280	(50,4)
– arrière	1 263	(49,7)	1 277	(50,3)
Largeur, hanches – avant	1 275	(50,2)	1 275	(50,2)
– arrière	1 034	(40,7)	1 158	(45,6)
Volume de charge: litres (pi³)				
siège arrière relevé	243	(8,6)	249	(8,8)
siège arrière replié	522	(18,3)	571	(20,2)

PHOTOS AU RECTO

En haut, à gauche: Coupé 3 portes Pontiac Firefly
En haut, à droite: Coupé Pontiac Firefly Turbo
Au centre: Sedan 5 portes Pontiac Firefly avec garnitures Custom
En bas, à gauche: Intérieur de la Firefly Custom
En bas, à droite: Coupé Pontiac Firefly Turbo

ÉLÉMENTS STANDARD DE CHOIX

Traction avant
Servofreins à disque avant/tambour arrière
Pneus P145/80R12 radiaux ceinturés d'acier
Sièges-baquets avant inclinables à dossier haut
Glaces latérales arrière à manivelle pour sedan
Suspension avant à jambes MacPherson
Dossier de siège arrière entièrement pliant
Désembueurs de glaces latérales
Totalisateur partiel
Direction à crémaillère
Loquet de porte de boîte à gants
Tapis à poil ras couvrant tout le plancher
Batterie sans entretien
Désembueur de glace arrière

CARACTÉRISTIQUES STANDARD POUR TOUTES LES PONTIAC

PROTECTION DES OCCUPANTS • Ensemble ceinture-baudrier manuel pour le conducteur (avec témoin lumineux et avertisseur sonore) et le passager de droite à l'avant • Ceinture de sécurité ordinaire ou ensemble ceinture-baudrier manuel aux places de gauche et de droite au siège arrière (Tempest, Bonneville, Grand Prix et Safari) • Ceintures de sécurité ordinaires à toutes les places au siège arrière et au centre à l'avant, s'il y a lieu • Colonne de direction amortissante • Tableau de bord amortissant • Sommets des dossiers de sièges avant amortissants • Pare-brise en verre lamellé de sécurité • Interverrouillage de sécurité des portes • Renfort de sécurité aux portes • Poignées de verrouillage intérieur de sécurité aux portes • Verrouillage par inertie des dossiers pliants de sièges avant pour les modèles deux portes (déverrouillage manuel pour la Firefly) • Accoudoirs de sécurité • Appui-tête pour le conducteur et le passager de droite à l'avant (réglable ou intégré).

PRÉVENTION DES ACCIDENTS • Feux de position et réflecteurs latéraux • Feux de stationnement s'allumant en même temps que les phares • Système multiclignotant • Phares de recul • Feu arrière central monté haut • Commande des clignotants et position "changement de voie" • Essuie-glace à plusieurs vitesses, lave-glace et dégivreur de pare-brise • Rétroviseur intérieur • Rétroviseur extérieur gauche (rétroviseur droit, s'il y a lieu) • Système de freinage à deux maîtres-cylindres et témoin lumineux • Interrupteur de sécurité du démarreur • Double verrouillage de sécurité du capot (pour les véhicules avec capot s'ouvrant de l'avant) • Moulures intérieures du pare-brise, bras et balais d'essuie-glace, surfaces métalliques du volant, tous antiéblouissants • Commandes éclairées de chauffage et de dégivrage • Commandes éclairées d'essuie-glace et de lave-glace (lorsqu'elles sont au tableau de bord) • Pneus avec indicateurs d'usure intégrés.

ANTIVOLS • Avertisseur sonore d'oubli de la clé de contact • Antivol sur la colonne de direction • Identification bien visible du véhicule • Éléments de carrosserie estampillés (s'il y a lieu).

General Motors du Canada Limitée se réserve le droit d'apporter à tout moment et sans préavis des changements aux prix, couleurs, matières, équipements, caractéristiques et modèles. Le concessionnaire vous fournira des renseignements complets.

LA GARANTIE GM DE GM 6 ANS/100000 km
GARANTIE LIMITÉE. INFORMEZ-VOUS.

GM Canada

Imprimé au Canada